



Universidad Nacional Abierta  
Vicerrectorado Académico  
Área de Educación  
Grupo de Investigación de  
Educación  
(GIDE)

## **Línea de Investigación**

*“Campo de las Dificultades de Aprendizaje  
y  
su relación con la práctica educativa”*

Coordinadora:  
Profa. Silvana Guía

**Caracas, febrero 2015**

# Propósitos

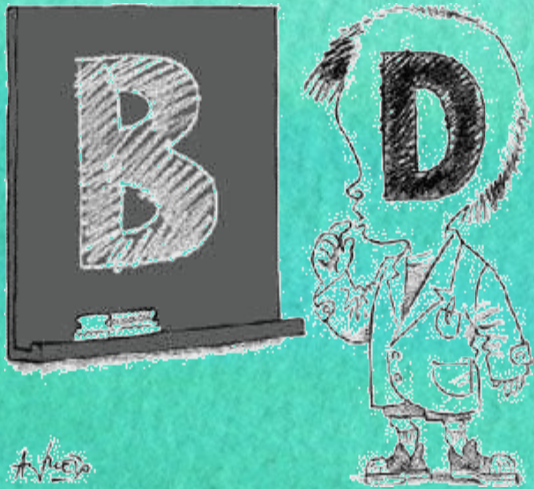

- Estudiar el campo de las Dificultades de Aprendizaje. (DA) en relación con la conceptualización, diagnóstico e intervención, y su correspondencia con la práctica educativa.
- Contribuir al desarrollo del campo de las D.A a la luz de los avances actuales mediante la investigación.

# Propósitos



Contribuir a la definición del perfil profesional del docente especialista en el campo de las D.A para ajustarlo a las necesidades educativas que el país requiere.

# Temáticas

Esta línea contemplará la investigación relacionada con la precisión del término de las Dificultades de Aprendizaje (D.A), evaluación, diagnóstico, intervención y práctica educativa en el campo.



# Aportes



- **Prácticos o de aplicación.** Se relaciona con el esclarecimiento de una realidad humana inherente al sistema educativo venezolano en todos los niveles educativos, haciendo énfasis en la educación especial, ya que al estudiar el campo de las D.A. se generan acciones para la detección, evaluación, diagnóstico, atención y formación en éste. Esta línea contribuirá a orientar la formación de nuestros estudiantes, y a la vez a la práctica educativa y de investigación en el área.

# Aportes

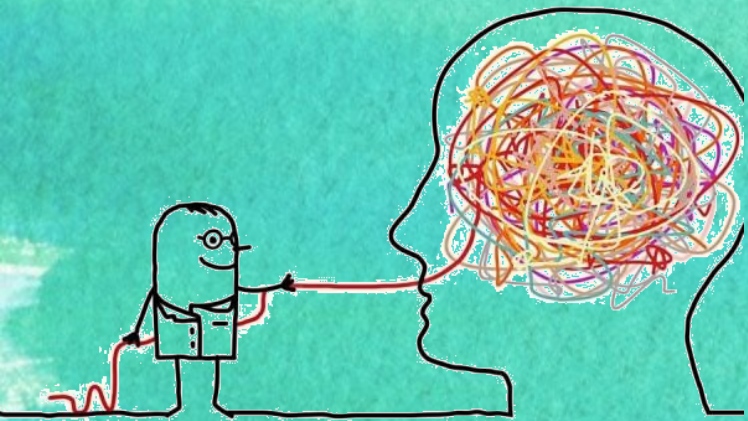

- **Teóricos.** Este tipo de logros se refieren al desarrollo, esclarecimiento o construcción teórica de nociones fundamentales que permitan la comprensión del campo de las D. A. y su difusión sobre la base de investigaciones que sigan esta línea.

# ¿Qué ofrece la línea a quienes deseen adscribirse?

- Participación en los eventos programados por la línea de investigación. (foros, talleres, simposios, conversatorios).
- Socializar las investigaciones realizadas con los miembros de la línea.
- Conocer los estados del arte de las investigaciones incluidas en la línea.
- Participación en ponencias y congresos relativos a los temas de la línea (nacionales e internacionales) .

# ¿Quiénes puede adscribirse?



Personal Académico,  
Administrativo y Estudiantes de la  
UNA, como de otras Instituciones



# Contactos

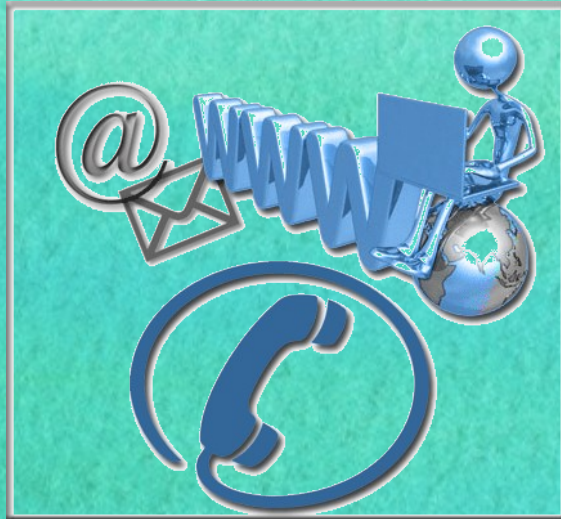

## **Coordinadora de la línea:**

Profa. Silvana Guía

Correo: [guia.silvana@gmail.com](mailto:guia.silvana@gmail.com)

Teléfonos: 02125552264 al 65/

04242149213/ 04122395202

*¡GRACIAS POR SU ATENCIÓN!*